



FINALE CHALLENGE U10

22/03/2025



SOMMAIRE

01 LIEU

02 TIRAGE AU SORT

03 REGLEMENT

04 DEROULEMENT DES
EPREUVES

05 FEUILLE DE RESULTATS

06 FEUILLE DE POINTS

01



LIEU



FC EVRY
STADE DESROYS DU ROURE
COMPLEXE DES BORDS DE SEINE
2 RUE PISSONNIER
91000 EVRY-COURCOURONNES

Samedi 22 mars

RDV : **8H30**

Fin : 12h00

Organisation :
District de
l'Essonne de
Football

EQUIPES

DRAVEIL FC 1

COURCOURONNES FC 1

MASSY 91 FC 1

EVRY FC 1

FLEURY 91 FC 1

LINAS MONTLHERY ESA 1

GRIGNY US 1

ULIS CO 1



8H30 Accueil des équipes

8h45 Contrôle des licences

9h00 Début épreuves techniques

9h30 Début des rencontres

12h Fin des rencontres – Remise des récompenses



02



TIRAGE AU SORT



Tirage au sort effectué lors de la réunion du 12 mars 2025

EQUIPES : Poule A

FC DRAVEIL

ESA LINAS MONTLHERY

FC EVRY

US GRIGNY

EQUIPES : Poule B

FC FLEURY 91

FC MASSY 91

CO ULIS

FC COURCOURONNES

03



REGLEMENT



1) But de la journée

La journée départementale du challenge U10 a pour but de rassembler des équipes composées de licenciés U10 issues de la LIGUE DE PARIS (LPIFF) au cours d'une journée « Fête du Football à 8 ».

Cette journée est organisée sur les 8 DISTRICTS de la L.P.I.F.F.F

A travers cette organisation, les Commissions de Football de chaque District cherchent à donner l'exemple de ce Football et de son esprit éducatif où le « FAIR PLAY » est pris en considération d'une manière conséquente.

L'originalité de cette Journée réside dans une épreuve d'ateliers et de matchs.

2) Engagement des équipes

Le nombre d'équipes participantes est fixé à 8.

Conformément aux Règlements, le challenge U10 est réservé aux joueurs U10, UN MAXIMUM de 3 joueurs U9 peuvent être intégrés dans chaque équipe. Les joueuses féminines U11F peuvent participer à ce challenge.

3) Déroulement

Le présent règlement sera adressé dans les boites mails des clubs qualifiés.

Dès son arrivée, chaque équipe est accueillie à l'entrée du stade par un représentant du club organisateur.

Un dirigeant de chaque équipe se présentera à la table de marque pour y déposer les documents et les licences.

L'ensemble des 8 équipes seront séparés en deux poules, et chaque équipe d'une même poule se rencontrera.

Chaque rencontre se déroulera en 12 minutes sans mi-temps.

4) Arbitrage

Il sera assuré par les jeunes arbitres du football à effectif réduit encadré par un responsable de la C.D.A du District.



5) Administration

Tous les participants doivent être titulaires d'une licence F.F.F.

Chaque CLUB devra posséder un deuxième jeu de maillots (ou chasubles) de couleur différente.

Une feuille d'engagement comportant les noms, prénoms, numéros de licence et date de naissance des participants est à remplir et à remettre à la table de marque avant le début des épreuves.

Les licences peuvent être contrôlées, à tout moment, par les responsables de l'organisation.

6) Récompenses

A. Le vainqueur de cette journée sera le club gagnant entre le 1^{er} de la poule A et le 1^{er} de la poule B.

B. Tous les joueurs, de toutes les équipes reçoivent des récompenses.

7) Classement

Un classement est établi en tenant compte du nombre de points obtenu sur l'ensemble de ses rencontres.

Si deux équipes se trouvent à égalité de points à la suite du classement global, elles seront départagées de la façon suivante :

- L'équipe ayant terminé à la meilleure place à l'épreuve du double 8.

8) Application des Règlements

Les cas non prévus dans le présent règlement sont tranchés par la Commission du football d'animation en référence au Règlement général de cette épreuve édicté par la LPIFF.



04



DEROULEMENT DES EPREUVES



Epreuve 1 : ATELIER DOUBLE 8

1). Parcours

Conduite de balle en double 8 sous forme de relais à 4 équipes (5 mètres entre les constrifoots).

Zone d'un mètre pour déposer le ballon.

Chaque équipe doit comporter un minimum de 8 joueurs, à défaut elle sera classée 4^{ème}.

Chaque équipe doit compter le même nombre de passages. Les équipes en infériorité numérique se voient désigner un ou plusieurs joueurs pour passer deux fois par la Commission d'Organisation du site (tirage au sort).

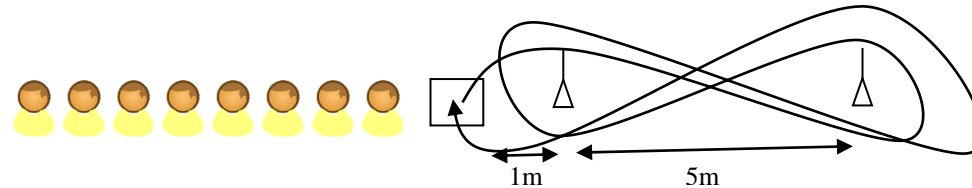

Epreuve 2 : ATELIER TIR DE PRECISION

Tir du point de penalty

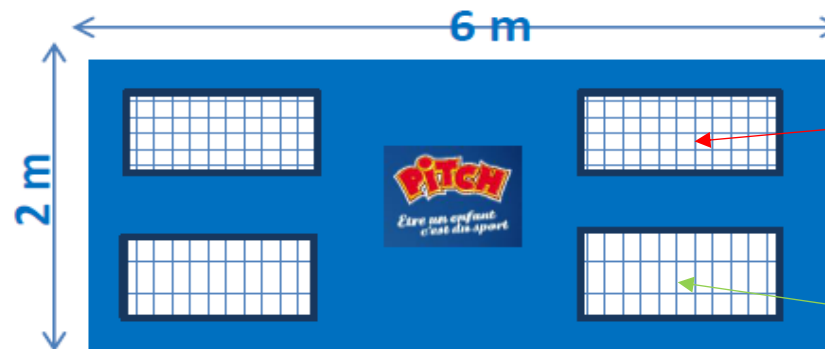

15pts

5pts

1 rebond maximum

Epreuve 3: LES RENCONTRES

Toutes les équipes du même groupe se rencontrent.

Durée de chaque rencontre : 12 minutes, sans mi-temps.

L'arbitrage des rencontres est assuré par des jeunes arbitres du Football d'Animation mis à disposition et encadrés par la C.D.A.

A l'issue de chaque match, les équipes reçoivent :

- pour une victoire, 4 points
- pour un nul, 2 points
- pour une défaite, 1 point
- pour un forfait ou un déclassé, 0 point (match gagné pour l'adversaire 2 buts à 0 et 4 points attribués).

A l'issue de ces rencontres, l'équipe qui obtient le plus de points se voit attribuer la première place de son groupe.

- Si deux ou plusieurs équipes se trouvent à égalité de points, elles sont départagées de la façon suivante :

L'équipe ayant terminé à la meilleure place du double 8

Afin de définir un classement après les matchs de groupe, un dernier match sera joué entre :

le 1^{er} de chaque groupe,

le 2nd de chaque groupe,

le 3^{ème} de chaque groupe et

le 4^{ème} de chaque groupe.

- En cas d'égalité lors de cette dernière rencontre, l'équipe qui obtient le meilleur score au défi « Tir de précision » remporte le match.

05



FEUILLE DE RESULTATS



ATELIERS

HEURE	TERRAIN	EPREUVE	EQUIPE
9H	1 & 2	Double 8 + Tir de précision	Toutes les équipes

RENCONTRES

HEURE	TERRAIN	EQUIPE	EQUIPE	SCORE
9H30	3	FC DRAVEIL	ESA LINAS MONTLHERY	
9H30	4	FC EVRY	US GRIGNY	
9H45	3	FC FLEURY 91	FC MASSY 91	
9H45	4	CO ULIS	FC COURCOURONNES	
10H	3	FC DRAVEIL	FC EVRY	
10H	4	ESA LINAS MONTLHERY	US GRIGNY	
10H15	3	FC FLEURY 91	CO ULIS	
10H15	4	FC MASSY 91	FC COURCOURONNES	
10H30	3	FC DRAVEIL	US GRIGNY	
10H30	4	ESA LINAS MONTLHERY	FC EVRY	
10H45	3	FC FLEURY 91	FC COURCOURONNES	
10H45	4	FC MASSY 91	CO ULIS	
11H	3	4 ^{ème} POULE A	4 ^{ème} POULE B	
11H	4	3 ^{ème} POULE A	3 ^{ème} POULE B	
11H15	3	2 ^{ème} POULE A	2 ^{ème} POULE B	
11H15	4	1 ^{er} POULE A	1 ^{er} POULE B	

Matches
12 min

06



FEUILLE DE POINTS



DOUBLE 8

EQUIPES : Poule A	CLASSEMENT PARCOURS
FC DRAVEIL	
ESA LINAS MONTLHERY	
FC EVRY	
US GRIGNY	

EQUIPES : Poule B	CLASSEMENT PARCOURS
FC FLEURY 91	
FC MASSY 91	
CO ULIS	
FC COURCOURONNES	

TIR DE PRECISION

EQUIPES : Poule A	CLASSEMENT EPREUVE
FC DRAVEIL	
ESA LINAS MONTLHERY	
FC EVRY	
US GRIGNY	

EQUIPES : Poule B	CLASSEMENT EPREUVE
FC FLEURY 91	
FC MASSY 91	
CO ULIS	
FC COURCOURONNES	

RENCONTRES

Victoire : 4pts

Nul : 2pts

Défaite : 1pt

Forfait : 0pt

EQUIPES : Poule A	POINTS	BUTS POUR	BUTS CONTRE	TOTAL POINTS
FC DRAVEIL				
ESA LINAS MONTLHERY				
FC EVRY				
US GRIGNY				

EQUIPES : Poule B	POINTS	BUTS POUR	BUTS CONTRE	TOTAL POINTS
FC FLEURY 91				
FC MASSY 91				
CO ULIS				
FC COURCOURONNES				

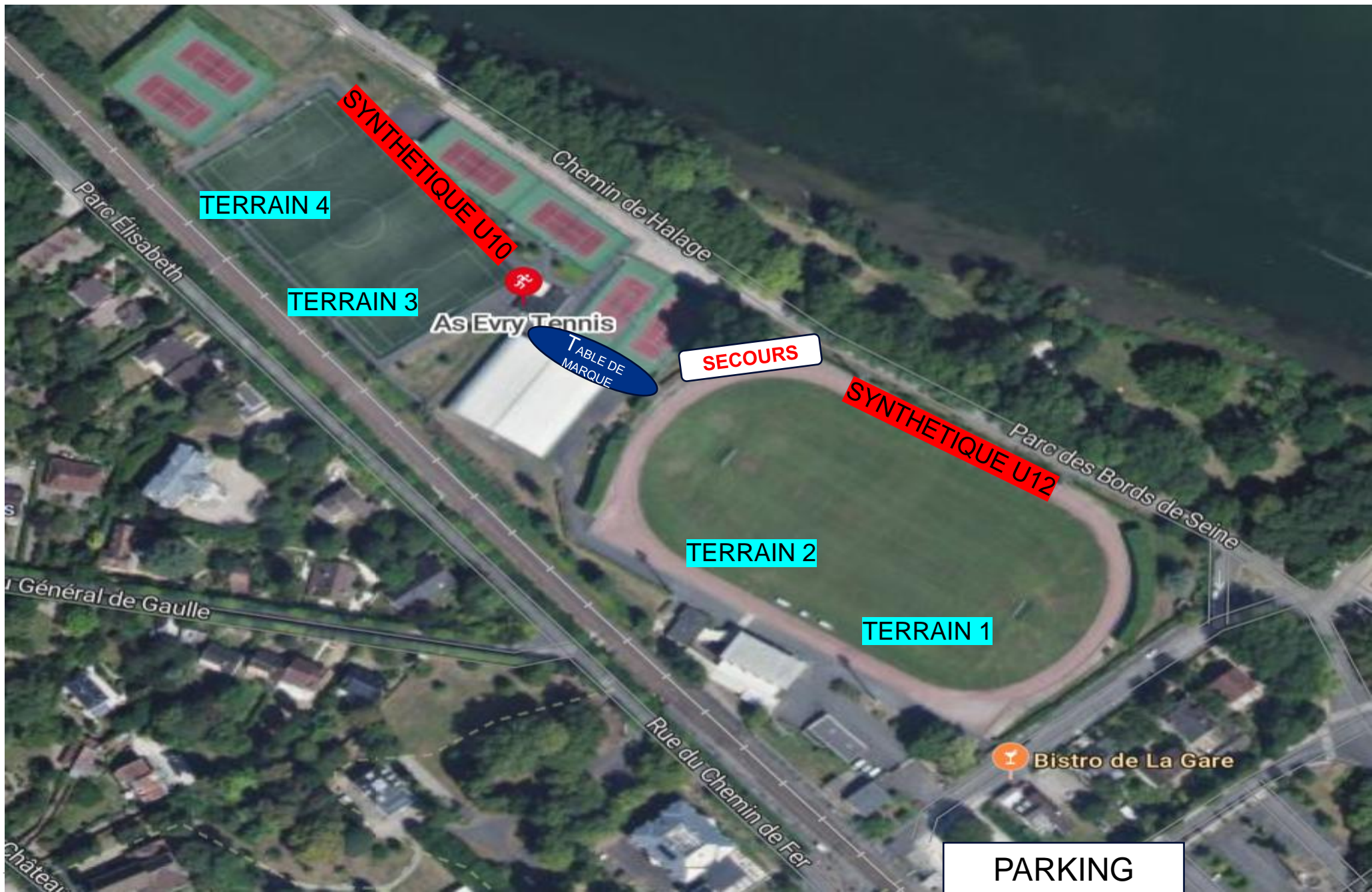

FC DRAVEIL



LINAS MONTLHERY ESA



EVRY FC



US GRIGNY



FLEURY 91 FC



MASSY 91 FC



ULIS CO



COURCOURONNES FC

